ดัชนีแผนที่การเกิดภัย

แผนที่นี้ระบุพื้นที่น้ำท่วมที่คาดการณ์พื้นที่ทำลายที่อยู่อาศัยและพื้นที่เตือนโคลนถล่มโดยแม่น้ำซากามิ, เมกุจิริ, ฮาโตและนากาเกะในกรณีที่เกิดน้ำท่วมตามที่สร้างขึ้นโดยจังหวัดคานากาว่า

ปริมาณน้ำฝนที่คาดการณ์

- แม่น้ำซางามิ : เป็นผลจากการวิเคราะห์เคสน้ำท่วมขังรวมทั้งสิ้น 220 เคส โดยเป็นกรณีคันกั้นน้ำแตก 219 ครั้ง และน้ำล้นคันกั้นน้ำ 1 เคส ทั้งนี้ทั้งหมดเกิดขึ้นจากปริมาณฝนที่ตกหนักซึ่งเกิดขึ้นราว 1 ครั้งใน 1,000 ปี หรือคิดเป็นค่าน้ำฝนที่คาดการณ์จากการวิเคราะห์น้ำท่วมขังจากฝนตกที่ 567 มม. ใน 48 ชั่วโมง
  *ขอบเขตพื้นที่ที่ถูกน้ำท่วมและศูนย์อพยพที่สามารถเปิดใช้งานได้จะแตกต่างกันไป ขึ้นกับตำแหน่งของคันกั้นน้ำที่แตก
- แม่น้ำเมกุจิริ : ปริมาณน้ำฝน 398 มม. ใน 24 ชั่วโมง
- แม่น้ำฮาโตะ : ปริมาณน้ำฝน 326 มม. ใน 24 ชั่วโมง
- แม่น้ำนางาอิเกะ: ปริมาณน้ำฝน 304 มม. ใน 24 ชั่วโมง
- น่านน้ำภายใน: ปริมาณน้ำฝน 102 มม. ใน 1 ชั่วโมง

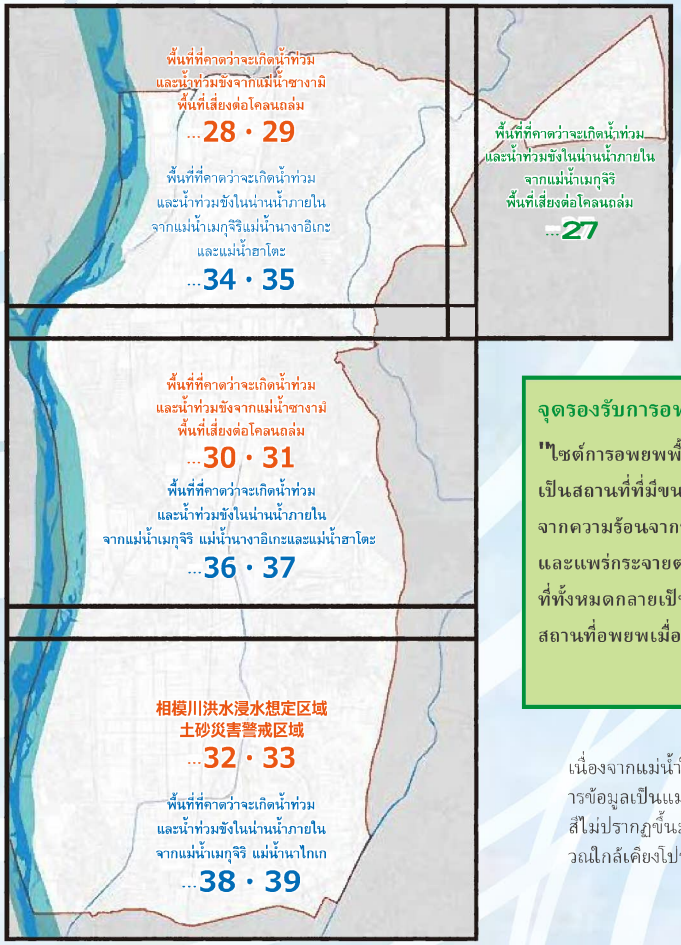

จุดรองรับการอพยพขนาดใหญ่

"ไซต์การอพยพพื้นที่กว้าง"
เป็นสถานที่ที่มีขนาดใหญ่พอที่จะป้องกันตัวเองจากความร้อนจากรังสีเนื่องจากไฟที่แพร่กระจายและแพร่กระจายต่อไปเมื่อพื้นที่โดยรอบหรือพื้นที่ทั้งหมดกลายเป็นอันตรายหรือสถานที่อพยพเมื่อมีความเสี่ยง

เนื่องจากแม่น้ำในแม่น้ำแต่ละแห่งกำลังทำการจัดการข้อมูลเป็นแม่น้ำในพื้นที่ใกล้เคียงทั้งหมดมีส่วนที่สีไม่ปรากฏขึ้นมันจะกลายเป็นเหมือนสีน้ำท่วมบริเวณใกล้เคียงโปรดระวัง

พื้นที่ที่คาดว่าจะเกิดน้ำท่วมและน้ำท่วมขังจากแม่น้ำซางามิ
พื้นที่เสี่ยงต่อโคลนถล่ม

คำอธิบายสัญลักษณ์

1 ~ 32	สถานที่หลบภัยสำหรับผู้อพยพ	33 ~ 39	สถานที่ศูนย์ความช่วยเหลือฉุกเฉิน
33 ~ 37	สถานที่หลบภัยสำหรับผู้ป่วยที่ต้องพึ่งพิง	40	สถานที่ศูนย์ราชการ
	สถานที่ศูนย์ราชการ สถานีดับเพลิง สถานีตำรวจ สถานีรถพยาบาล		สถานีตำรวจ ป้อมตำรวจ
	ที่ตั้งศาลาประชาคม		ที่ตั้งการเลี้ยง
	สนามบินเฮลิคอปเตอร์ขนาดใหญ่		หน่วยงานการปฏิบัติ ๑ ที่สำคัญ
			ถังเก็บน้ำดับเพลิงขนาดใหญ่
	บุคคลที่ต้องการความช่วยเหลือพิเศษ		ผู้ป่วยที่ต้องพึ่งพิงที่ต้องการความช่วยเหลือ
	พื้นที่เสี่ยงต่อโคลนถล่ม		
	พื้นที่ที่คาดว่าจะมีน้ำท่วมขังเนื่องจากไม่มีบ้านเรือนหรือสิ่งกีดขวาง ๑๕๑ (กรณีแม่น้ำซางามิ)		
	พื้นที่ที่คาดว่าจะมีการกระแสน้ำไหลแรง ซึ่งอาจทำให้บ้านเรือนไม่ทันได้รับผลกระทบจากเรือนกระทบความสูงของน้ำที่ท่วมขังและความเร็วของกระแสน้ำ ๑๕๑		
	พื้นที่ที่คาดว่าจะมีน้ำท่วมขังเนื่องจากไม่มีบ้านเรือนหรือสิ่งกีดขวาง ๑๕๑ (กรณีแม่น้ำซางามิ)		
	พื้นที่ที่คาดว่าจะเกิดการกัดเซาะตลิ่งและทำให้บ้านเรือนเสียหายที่เป็นเขตชุมชนบ้านเรือนเดียวและเกษตร		
	ความสูงของน้ำที่ท่วม 0.0 แต่ไม่ถึง 0.5 เมตร		
	ความสูงของน้ำที่ท่วม 0.5 แต่ไม่ถึง 3.0 เมตร		
	ความสูงของน้ำที่ท่วม 3.0 แต่ไม่ถึง 5.0 เมตร		
	ความสูงของน้ำที่ท่วม 5.0 แต่ไม่ถึง 10.0 เมตร		

A B C D E

1 2 3

首都圏中央連絡自動車道
新田宿・四ッ谷コミセン
県立座間高校
一般県道杉久保座間
座間市
小田急電鉄小田原線
座間市立中原小学校
上今泉配水池
鳩川
消防団第７分団
上星小学校 (62m) 18
上今泉コミセン (62m) 4
海老名市消防署北分署
北部公園
相鉄かしわ台駅
かしわ台駅前交番
北部大型防災備蓄倉庫
北部公園体育館 (34m) 13
杉本小学校 (34m) 27
湘陽かしわ台病院
32 今泉中学校 (25m)
消防団第６分団
国道 246 号
10 下今泉コミセン (23m)
県産業技術総合研究所
26 今泉小学校 (23m)
JR東日本相模線
主要地方道町田厚木
相模鉄道本線
目久尻川
県立相模三川公園
消防団第５分団
JR海老名駅
腎健クリニック
史跡相模国分寺跡 (32m)
消防団第１分団
有鹿小学校 (22m) 19
県企業庁海老名水道営業所
小田急海老名駅
相鉄海老名駅
国分コミセン (30m) 5
38 (21m) 総合福祉会館
40 (21m) 文化会館及び中央図書館
海老名駅前交番
主要地方道横浜厚木
海老名小学校 (33m) 15
(32m) 海老名中学校 28
0 500m 1km
1:11,000

28 29

พื้นที่ที่คาดว่าจะเกิดน้ำท่วมและน้ำท่วมขังจากแม่น้ำซางามิ
พื้นที่เสี่ยงต่อโคลนถล่ม

คำอธิบายสัญลักษณ์

1 ~ 32 อาคารที่ต้องใช้วางกับดักน้ำท่วมขังและอพยพ
33 ~ 37 สถานที่ต้องใช้ทำเป็นศูนย์อพยพ
38 ~ 39 สถานที่ต้องใช้ทำเป็นศูนย์อพยพ
40 ขนาดที่ตั้งชั่วคราว
สถานีตำรวจ, ป้อมตำรวจ
ที่ตั้งการเมือง
ที่ตั้งการทำประมง
หน่วยงานการปกครองท้องถิ่น ๆ ที่สำคัญ
ต้นไม้ใหญ่ที่ถูกเลื่อนที่ตามลมจนเกิดเป็นเขื่อนกันน้ำ
ถูกเป็นสะพานข้ามแม่น้ำ หรือใหญ่
ถูกเป็นสะพานข้ามแม่น้ำ หรือใหญ่
ตึกที่เสี่ยงต่อโคลนถล่ม
พื้นที่ที่คาดว่าจะมีน้ำไม่ไหลเข้าไปในพื้นที่ (ประเภทน้ำท่วมขัง)
พื้นที่ที่คาดว่าจะเกิดการไหลของน้ำไม่ไหลไปในพื้นที่ (ประเภทน้ำท่วมขัง)
สามารถเชื่อมกับความสูงของน้ำที่ท่วมขังและความเร็วของกระแสน้ำ ฯลฯ
พื้นที่ที่คาดว่าจะมีน้ำไม่ไหลเข้าไปในพื้นที่ (ประเภทโคลนถล่ม)
พื้นที่ที่คาดว่าจะเกิดการกัดเซาะของเนื้อดินจนทำให้ไม่แน่นอนที่เป็นเขตฐานของบ้านสไตล์ดั้งเดิมและอื่น ๆ
ความสูงของน้ำที่ท่วม 0.0 เมตรไปถึง 0.5 เมตร
ความสูงของน้ำที่ท่วม 0.5 เมตรไปถึง 3.0 เมตร
ความสูงของน้ำที่ท่วม 3.0 เมตรไปถึง 5.0 เมตร
ความสูงของน้ำที่ท่วม 5.0 เมตรไปถึง 10.0 เมตร
น้ำท่วม
น้ำขัง

38 (21m) 総合福祉会館
40 (21m) 文化会館及び中央図書館
海老名駅前交番
主要地方道横浜厚木
海老名小学校 15 (33m)
(32m) 海老名中学校 28
えびな市民活動センター（ビナスポ）
医療センター
消防団第４分団
海西中学校 29 (20m)
14 えびな市民活動センター（ビナレッジ）(20m)
海老名総合病院
海老名市役所 (20m)
11 勝瀬文化センター (32m)
海老名警察署
海老名市消防署
39 こどもセンター
わかば会館 (19m)
中部大型防災備蓄倉庫
JR厚木駅
小田急厚木駅
海西交番
3 中新田コミセン (19m)
34 県立海老名高校 (19m)
首都圏中央連絡自動車道
主要地方道藤沢厚木
主要地方道相模原茅ケ崎
厚木市
中新田小学校 (18m)
20
消防団第３分団
海老名 IC
(40m) 大谷小学校 21
12 国分寺台文化センター (43m)
目久尻川
綾瀬市立城山中学校
31 大谷中学校 (40m)
消防団第２分団
県立綾瀬西高校
永池川
県立中央農業高校 33 (17m)
県立えびな支援学校 37 (17m)
(19m) 総合体育館
食の創造館
大谷コミセン (42m)
2 大谷近隣公園
海老名 SA
国分寺台交番
綾瀬市立綾西小学校
海老名市消防署今里出張所
消防団第１１分団 (17m)
海老名運動公園
東名高速道路
25 杉久保小学校 (30m)
杉久保配水池
杉久保コミセン 6 (24m)
杉久保富谷児童公園
南部大型防災備蓄倉庫
消防団第１０分団
県立かながわ農業アカデミー 36 (51m)
美化センター
0 500m 1km
1:11,000

A B C D E
3 4 5 6
30 31

พื้นที่ที่คาดว่าจะเกิดน้ำท่วมและน้ำท่วมขังจากแม่น้ำซางามิ
พื้นที่เสี่ยงต่อโคลนถล่ม

A B C D E
6 7 8 9

美化センター
6 (24m) 杉久保コミセン
杉久保富谷児童公園
南部大型防災備蓄倉庫
消防団第１０分団
36 (51m) 県立かながわ農業アカデミー
社家コミセン 9 (16m)
東名高速道路
海老名JCT
一般県道吉岡海老名
消防団第１２分団
一般県道社家停車場
JR社家駅
海老名市消防署南分署 (15m)
23 社家小学校 (15m)
首都圏中央連絡自動車道
JR東日本相模線
主要地方道相模原茅ヶ崎
主要地方道藤沢厚木
永池川
消防団第９分団
有馬小学校及び有馬中学校 22 (27m)
消防団第１３分団
35 県立有馬高校 (15m)
有馬交番
県畜産技術センター (25m)
8 本郷コミセン (25m)
(13m) 門沢橋小学校 24
海老名南JCT
7 門沢橋コミセン及び有馬図書館 (13m)
消防団第１４分団
JR門沢橋駅
消防団第１５分団
主要地方道横浜伊勢原
目久尻川
JR東海道新幹線
富士ゼロックス（株）海老名事業所 (20m)
(12m) 高座清掃施設組合
藤沢市立御所見小学校
御所見市民センター
藤沢市
寒川町
0 500m 1km
1:11,000

32 33

พื้นที่ที่คาดว่าจะเกิดน้ำท่วมและน้ำท่วมขังในน่านน้ำภายในจากแม่น้ำเมกุจิริและแม่น้ำฮาโตะ

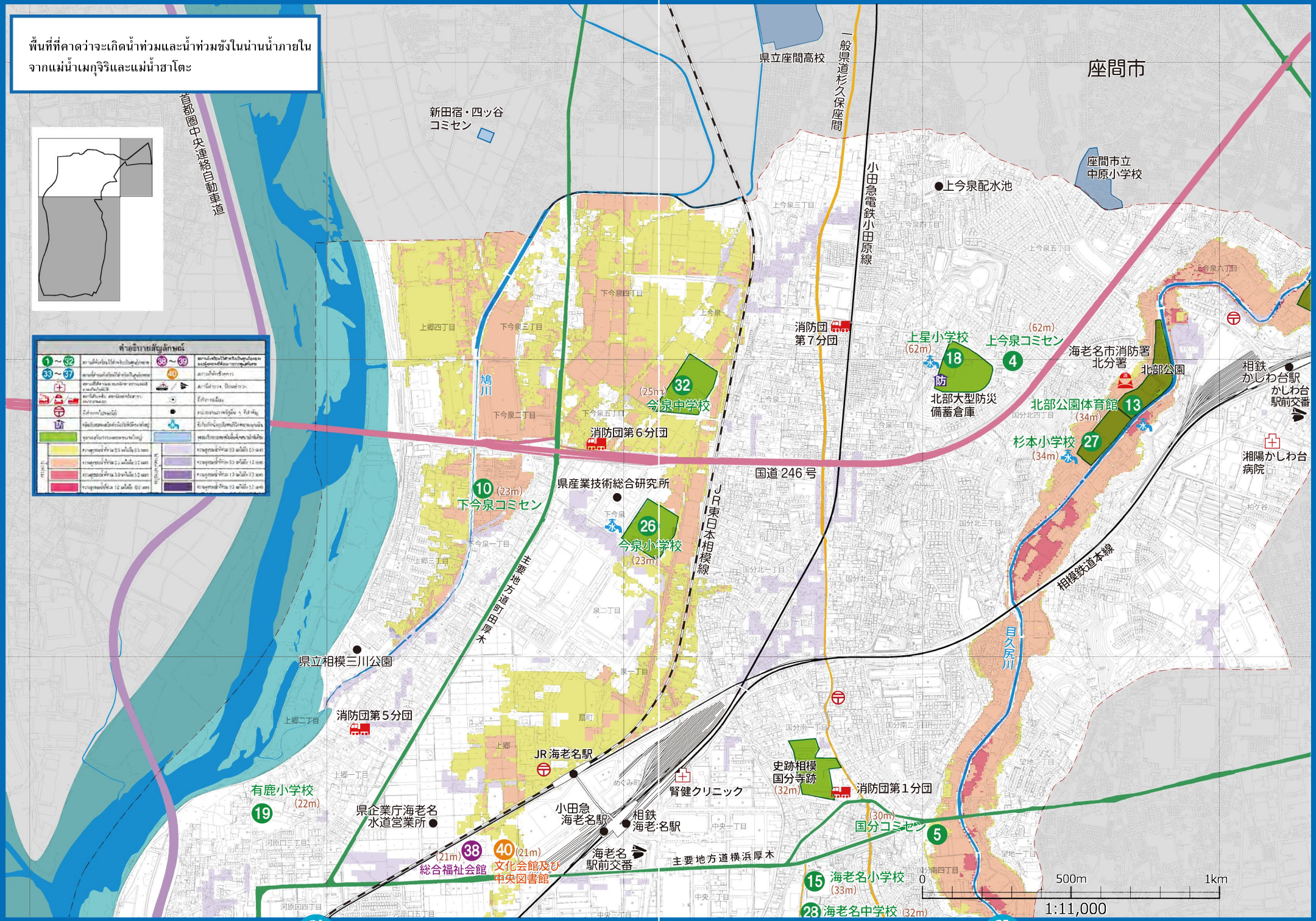

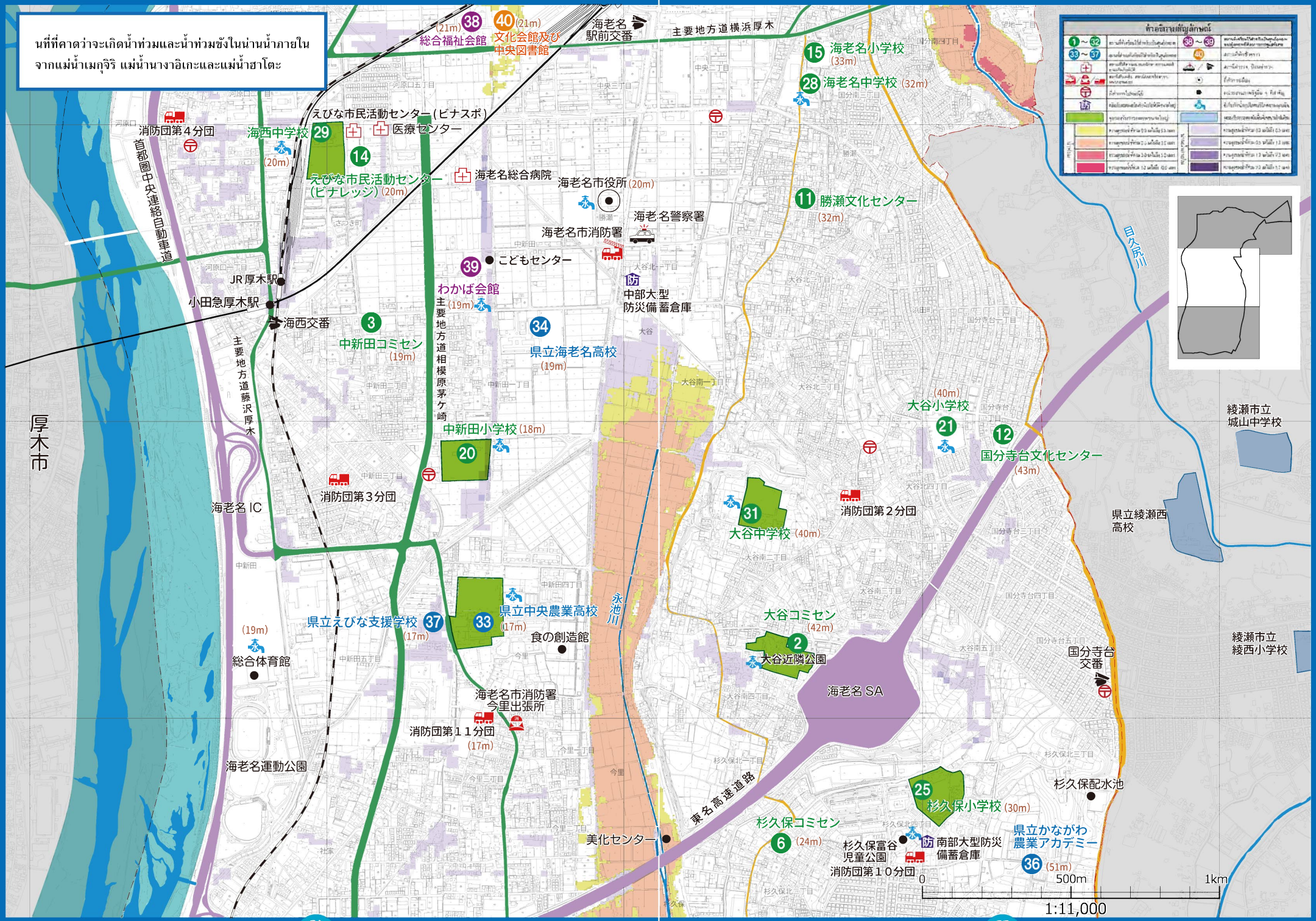
นที่ที่คาดว่าจะเกิดน้ำท่วมและน้ำท่วมขังในน่านน้ำภายใน
จากแม่น้ำเมกุจิริ แม่น้ำนางาอิเกะและแม่น้ำฮาโตะ
A
B
C
D
E
3
4
5
6
(21m) 38 総合福祉会館
40 (21m) 文化会館及び中央図書館
海老名駅前交番
主要地方道横浜厚木
15 海老名小学校 (33m)
28 海老名中学校 (32m)
えびな市民活動センター（ビナスポ）
医療センター
消防団第４分団
海西中学校 29 (20m)
14 えびな市民活動センター（ビナレッジ）(20m)
海老名総合病院
海老名市役所 (20m)
11 勝瀬文化センター (32m)
海老名警察署
海老名市消防署
首都圏中央連絡自動車道
39 こどもセンター
JR 厚木駅
小田急厚木駅
わかば会館 (19m)
中部大型防災備蓄倉庫
海西交番
3 中新田コミセン (19m)
34 県立海老名高校 (19m)
主要地方道相模原茅ケ崎
目久尻川
(40m) 大谷小学校 21
12 国分寺台文化センター (43m)
綾瀬市立城山中学校
中新田小学校 (18m) 20
厚木市
主要地方道藤沢厚木
消防団第３分団
海老名 IC
31 大谷中学校 (40m)
消防団第２分団
県立綾瀬西高校
県立中央農業高校 33 (17m)
永池川
県立えびな支援学校 37 (17m)
食の創造館
大谷コミセン (42m)
2 大谷近隣公園
(19m) 総合体育館
国分寺台交番
綾瀬市立綾西小学校
海老名 SA
海老名市消防署今里出張所
消防団第１１分団 (17m)
海老名運動公園
東名高速道路
25 杉久保小学校 (30m)
杉久保配水池
杉久保コミセン 6 (24m)
美化センター
杉久保富谷児童公園
南部大型防災備蓄倉庫
県立かながわ農業アカデミー 36 (51m)
消防団第１０分団
0 500m 1km
1:11,000
36
37
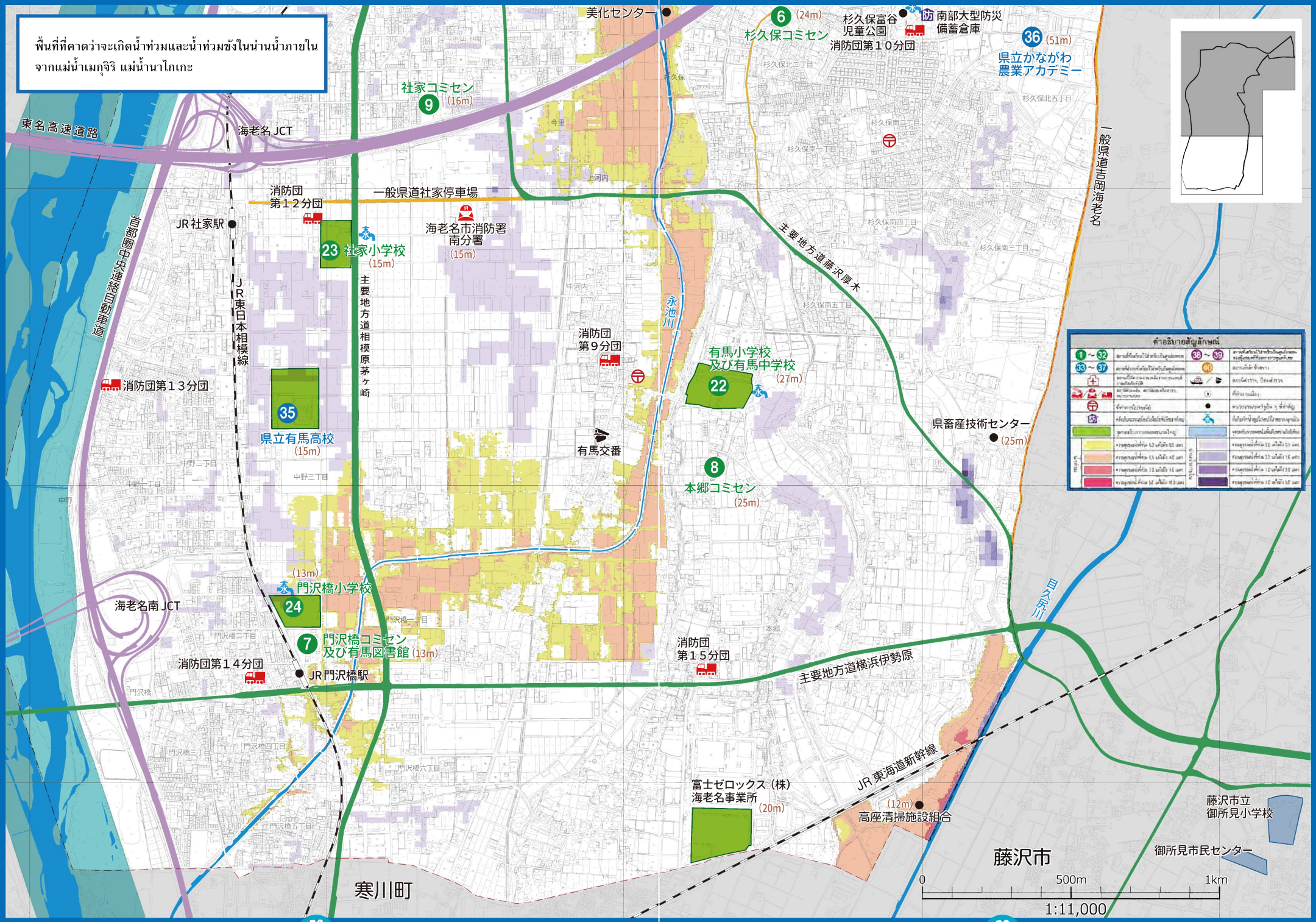
พื้นที่ที่คาดว่าจะเกิดน้ำท่วมและน้ำท่วมขังในน่านน้ำภายใน
จากแม่น้ำเมกุจิริ แม่น้ำนาไกเกะ