

재해가 발생했을 때는 바로 피난해야 합니다. 피난할 때를 대비해 평소에 배낭 등에 필수품을 정리해서 들고 나가기 쉬운 곳에 보관해 둡시다.

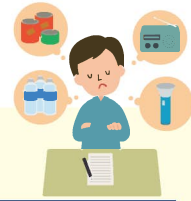

비상가져갈물건을 체크

식량	구급·안전 대책	귀중품
<input type="checkbox"/> 마실 물 (1인당 하루 2~3L 기준) <input type="checkbox"/> 비상식(캔, 건빵, 인스턴트 식품 등) <input type="checkbox"/> 휴대식(초콜릿, 사탕 등) <input type="checkbox"/> 분유와 젖병 (아기가 있을 경우) 3일 치 이상(가능하면 1주일 치 정도)을 비축해둡시다.	<input type="checkbox"/> 상비약(위장약, 감기약 등) <input type="checkbox"/> 붕대, 거즈, 반창고 <input type="checkbox"/> 상처약, 소독약 <input type="checkbox"/> 지병이 있는 사람의 약 <input type="checkbox"/> 헬멧, 방재 두건 <input type="checkbox"/> 호루라기 <input type="checkbox"/> 약 수첩 	<input type="checkbox"/> 현금(동전도 필요) <input type="checkbox"/> 예금 통장, 도장 <input type="checkbox"/> 신용카드 종류 <input type="checkbox"/> 건강보험증 <input type="checkbox"/> 면허증 등 (신분을 증명할 물건)
의류 등	일용품 등	
<input type="checkbox"/> 의류(두꺼운 것과 얇은 것) <input type="checkbox"/> 속옷류 <input type="checkbox"/> 수건, 담요 <input type="checkbox"/> 장갑, 목장갑 <input type="checkbox"/> 침낭 <input type="checkbox"/> 우비 <input type="checkbox"/> 신을 것(슬리퍼 등) 	<input type="checkbox"/> 비닐봉지 <input type="checkbox"/> 신문지 <input type="checkbox"/> 양초, 라이터 <input type="checkbox"/> 나이프, 캔따개 <input type="checkbox"/> 휴지 <input type="checkbox"/> 물휴지 <input type="checkbox"/> 손전등(예비용 배터리) <input type="checkbox"/> 휴대용 라디오(예비용 배터리) <input type="checkbox"/> 휴대폰(충전기·배터리) <input type="checkbox"/> 필기도구(유성펜) <input type="checkbox"/> 세면도구 	<input type="checkbox"/> 안경 <input type="checkbox"/> 마스크 <input type="checkbox"/> 일회용 핫팩 <input type="checkbox"/> 종이 기저귀 <input type="checkbox"/> 생리용품 <input type="checkbox"/> 화장실 봉지 <input type="checkbox"/> 천 테이프 <input type="checkbox"/> 밧줄 <input type="checkbox"/> 지도(해저드 맵)

애완동물을 위한 준비는 주인 책임입니다

애완동물을 위해 필요한 피난 용품

- 3일 치 먹이(건사료)
- 3일 치 물
- 용기(먹이용)
- 목줄·목걸이
- 배설물을 치우기 위한 도구
- 펫시트



● 케이지나 이동장을 준비하십시오

직접 케이지나 이동장을 준비해서 표시해둡시다. 애완동물을 이동장에 넣어서 피난하면 애완동물이 도망치거나 다치는 사고를 방지할 수 있습니다.

● 기본적인 훈련이 필요합니다

피난소에는 많은 사람이 모여있습니다. 애완동물과 함께 피난 생활을 하기 위해서는 쓸데없이 짖지 않고 '기다려'를 알아들을 수 있도록 훈련을 해두는 것이 중요합니다. 또한, 동물을 불편해하는 사람들에 대한 배려도 필요합니다.



가정 내 유통 비축

평소에도 '가정 내 유통 비축' 을 잊지 맙시다

평소에 이용하는 식료품이나 생활필수품을 조금 넉넉하게 사서 돌려쓰며 만약의 사태에 대비해두는 방법입니다.



자택에서 준비하는 것의 중요성

전기, 가스, 수도 등의 라이프라인이 끊기거나 물자 공급이 정체될 것으로 예상됩니다. 자택 붕괴 등을 면한 많은 시민은 재난이 발생한 후에도 자택에 머물며 한동안 생활을 할 것으로 예상되오니, 각 가정에서 최소 3일 치(가능한 1주일 치 정도)의 생활필수품을 준비하십시오.

● 아래 목록은 최소한 갖춰둬야 할 물건들의 예시입니다. 한 사람 한 사람이 자신에게 맞는 것을 생각해서 대비하십시오.

식 품

- 물 (마실 물, 조리용 등)
- 주식(쌀, 인스턴트 밥, 건면 등)
- 부식(인스턴트 식품 등)
- 캔(고기, 물고기, 과일 등)
- 야채 주스
- 가열하지 않고 먹을 수 있는 것(소시지, 어묵, 치즈 등)
- 조미료(된장, 간장, 설탕 등)
- 과자류
- 영양 보조식품

생활용품

- 손전등
- 건전지
- 지병약, 상비약
- 생활용수
- 라디오
- 화장실 봉지
- 라이터
- 휴대용 버너, 가스
- 대형 쓰레기봉투, 쓰레기봉투
- 휴대폰 예비용 배터리
- 생리용품
- 휴지
- 물휴지
- 일회용 핫팩
- 돛자리
- 박스 테이프

그 외, 살 수 없게 되면 곤란할 물건은 가정 내 유통 비축을 해둡시다!

올바른 정보로 적절한 행동을

에비나시에서 정보 제공

에비나시에서는 다양한 수단으로 정보를 제공하고 있습니다.

방재 행정 무선 (음성 안내)

방재 행정 무선은 입지나 기상 등의 영향을 받기 쉬운 것부터 말이 잘 안들리는 분들을 위한 음성 안내 (텔레돔)로도 제공하고 있습니다.

【음성 안내 (텔레돔) 번호】

전화 0180-994-050 (유료)

※ IP 전화나 광회선 전화로는 이용하실 수 없습니다. 고정 전화로는 일반 통화 요금이 소요됩니다.



에리어 메일 · 긴급 속보 메일

시내의 에리어 내에 있는 사람들의 휴대폰으로 일제히 정보를 송신합니다. * 사용하시는 휴대폰이 이 서비스에 대응하는 기종인지는 각 휴대폰 회사에 문의하여 주십시오.



커뮤니티 FM

FM 카운 84.2Mhz(에비나 에프엠 방송 주식회사)와 '재해시 등의 재해 정보 등의 방송에 관한 협정'을 체결하여 정보를 제공합니다.



에비나 쟁키나비

에비나시의 스마트폰 대응 공식 어플. 알림 통지 기능이 있어서 방재 정보를 실시간으로 입수할 수 있습니다.



에비나시 방재 홈페이지

<http://www.bousai.city.ebina.kanagawa.jp/>



에비나시 홈페이지

<http://www.city.ebina.kanagawa.jp/>



만약의 사태에 도움이 되는 '에비나시 방재 맵'

에비나시에서 만든 '에비나시 방재 맵' 어플입니다. 방재 관련 시설이나 침수 예상 구역 등을 표시할 수 있는 '방재 맵' 페이지와 방재시의 마음가짐이나 대비, 여러분에게 부탁하는 내용, 귀택 지원 미니 맵 등을 게재한 '방재 가이드' 페이지로 구성되어 있습니다. 다운로드 해두면 인터넷이 연결되지 않는 환경에서도 이용하실 수 있습니다. 평소의 방재 대책에도 활용해 주십시오.



Android 판



ios 판



P26~P39의 해저드 맵에서 피난소를 확인합니다.

피난소 예정 시설

'피난소 예정 시설'은 재해가 발생하거나 발생할 위험이 있는 경우에 피난소로 개설될 예정인 시설들로, 어쩔 수 없이 피난한 사람 등의 생명 및 신체의 안전을 일정 기간 혹은 일시적으로 보호하는 시설입니다.

시설 명칭	현위치	시설 명칭	현위치
1 가시와가야 커뮤니티 센터	히가시카시와가야 2-14-12	17 히가시카시와가야 초등학교	히가시카시와가야 6-9-7
2 오야 커뮤니티 센터	오야미나미 4-21-1	18 조세이 초등학교	가미이마이즈미 1-23-1
3 나카신덴 커뮤니티 센터	나카신덴 2-16-14	19 아루카 초등학교	가와라구치 3-13-1
4 가미이마이즈미 커뮤니티 센터	가미이마이즈미 1-5-32	20 나카신덴 초등학교	나카신덴 1-15-1
5 고쿠부 커뮤니티 센터	고쿠부미나미 4-14-1	21 오야 초등학교	고쿠분지다이 2-13-1
6 스기쿠보 커뮤니티 센터	스기쿠보키타 2-18-15	22 아리마 초등학교 및 아리마 중학교	나카고치 1784 및 혼고 4601
7 가도사와바시 커뮤니티 센터 및 아리마 도서관	가도사와바시 1-20-41	23 샤케 초등학교	샤케 678
8 혼고 커뮤니티 센터	혼고 4626-1	24 가도사와바시 초등학교	가도사와바시 1-19-1
9 샤케 커뮤니티 센터	샤케 962	25 스기쿠보 초등학교	스기쿠보키타 4-4-1
10 시모이마이즈미 커뮤니티 센터	시모이마이즈미 1-17-55	26 이마이즈미 초등학교	가미이마이즈미 2028
11 가쓰세 문화 센터	가쓰세 4-40	27 스기모토 초등학교	고쿠부키타 4-10-1
12 고쿠분지다이 문화 센터	고쿠분지다이 문화 센터	28 에비나 중학교	고쿠부미나미 3-11-1
13 호쿠부 공원 체육관	가미이마이즈미 6-14-1	29 가이세이 중학교	사쓰키초 58
14 에비나 시민 활동 센터 (비나렛지)	사쓰키초 51-2	30 가시와가야 중학교	가시와가야 884
15 에비나 초등학교	고쿠부미나미 3-12-3	31 오야 중학교	오야미나미 2-10-1
16 가시와가야 초등학교	가시와가야 1090	32 이마이즈미 중학교	가미이마이즈미 1840

보완 피난소 예정 시설

'보완 피난소 예정 시설'은 재해가 발생하거나 발생할 위험이 있는 경우에 어쩔 수 없이 피난한 사람들을 이미 개설된 피난소에서 다 수용하지 못할 경우 등에 그것을 보완하기 위한 피난소로써 개설될 예정인 시설들로, 어쩔 수 없이 피난한 사람 등의 생명 및 신체의 안전을 일정 기간 혹은 일시적으로 보호하는 시설입니다.

시설 명칭	현위치
33 가나가와 현립 중앙 농업 고등학교	나카신덴 4-12-1
34 가나가와 현립 에비나 고등학교	나카신덴 1-26-1
35 가나가와 현립 아리마 고등학교	샤케 240
36 가나가와 현립 가나가와 농업 아카데미	스기쿠보키타 5-1-1
37 에비나 현립 에비나 지원학교	나카신덴 4-5-1

복지 피난소 예정 시설

'복지 피난소 예정 시설'은 재해가 발생하거나 발생할 위험이 있는 경우에 원칙적으로 복지적 지원 체제가 확보되었을 때 복지 피난소로써 개설될 예정인 시설로, 피난소 등에서의 생활이 곤란한 복지적 지원이 필요한 특별한 배려를 필요로 하는 자 (고령자, 장애인 등)의 생명 및 신체의 안전을 일정 기간 혹은 일시적으로 보호하는 시설입니다.

시설 명칭	현위치
38 종합 복지회관	메구미초 6-3
39 와카바 회관	나카신덴 383-1

일시 체재 예정 시설

일시 체재 예정 시설'은 재해가 발생하거나 발생할 위험이 있는 경우에 일시 체재소로 개설될 예정인 시설로, 철도 등의 운행 중지 등으로 인해 도보 등으로 귀택하는 역 체류자 혹은 교통 기관 불통 등으로 인해 교통 기관 정보를 수집하는 귀가 난민의 생명 및 신체의 안전을 일정 기간 혹은 일시적으로 보호하는 시설입니다.

시설 명칭	현위치
40 문화회관 및 중앙 도서관	메구미초 6-1 및 메구미초 7-1